

QUIEN ?? CUAL ??? ES UN "" PERSONAJE ???

PARTE II

Especial
LA OPINION
por
Kuky
Carena
kukycarena.com.ar
indio@kukycarena.com.ar



AQUEL QUE SE ATREVE A CRUZAR ESA DELGADA, CASI INVISIBLE LINEA... QUE EL COMUN DE LOS OTROS "NO SE ATREVE ????"
LOS QUE SI SE ANIMAN LOS HACE DISTINTOS"" , DIFERENTES, GRACIOSOS, GENIALES, LOCOS LINDOS, OCURRENTES. Y LOGRAN PERMANECER EN EL TIEMPO, Y EL RECUERDO... INCLUSO SE CONVIERTEN EN LEYENDAS. PUES SERA PATRIMONIO SOLO DE ELLOS, QUE EL BOCA A BOCA LES AGREGUE, NUEVOS INGREDIENTES A SU FIGURA.



El 28 de Julio-1928
En Rafaela



WORLD FILM
23 DE MAYO 2964/69
Que para busas?
Compactación
Ducan... Cr... ..



El Dr. Leoni
Con faja de condecoración el 27 de Mayo del año 1928 para tomar parte en la 500 millas de Rafaela y ganar el primer premio



Foto para monumento
Octubre del 1928
El doctor con
Victor Leony

Las fotos del Dr. Leoni pertenecieron a mi padre. En el reverso, estos originales están escritos con las aclaraciones.

YO, MUY NIÑO, ALREDEDOR DE 9 AÑOS; PASO POR EL BAR DE LOS JAPONESES DE CALLE SAN MARTIN DE SANTA FE (cerca del colegio de LA INMACULADA) Y EL Dr., LEONI ME INVITO Y PAGO UN REMO (submarino) CON UNA MEDIA LUNA, ESTO FUE MUY EXTRAÑO PUES EL VIVIA DE LO QUE LE DABAN; ALGUNOS AMIGOS???? Y NUNCA DISPONIA DE DINERO (muy curioso). A MI ME AVERGONZABA, POR SU MANERA DE VESTIR...

El Dr. Leoni cada vez que emprendía un viaje, por ejemplo a Santa Fe, recalaba y se quedaba muchos días en el patio de los "CARENAS", en Nuevo Torino.



PASCUAL: Pedaleaba con una sola pierna, la otra la llevaba rígida. Durante muchísimos partidos de Atlético lo dejaban entrar a la tribuna de calle Urquiza y desde allí gritaba con voz potente, ronca, cascada... "¡Vamos Lechu todavía. No aflojés Lechuga... Dale Lechuga... No te mueras nunca Lechuga"; sin enterarse que Lechuga Alfaro hacía años que no estaba en Atlético. El seguía hinchando para él.

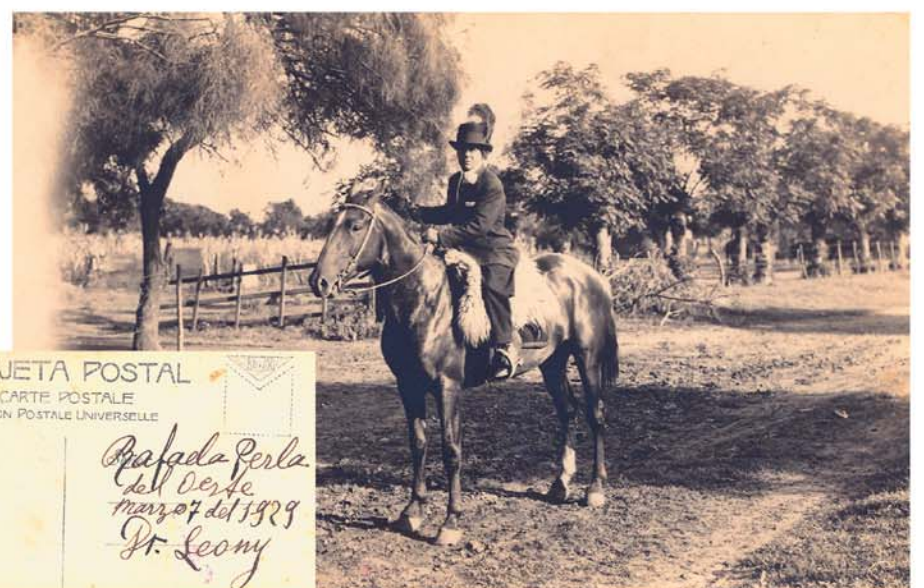

TARJETA POSTAL
CARTE POSTALE
UNION POSTALE UNIVERSELLE
Rafada Perla del Verde
Marzo 07 del 1929
Dr. Leony